

PROPOSTA TÉCNICA **E COMERCIAL**

***PROPOSTA COMERCIAL PARA O
FORNECIMENTO DE MATERIAL E MÃO DE
OBRA ESPECIALIZADA DE ELÉTRICA PARA
EXECUÇÃO DE SUBESTAÇÕES – FIOCRUZ
- RJ***

A EMPRESA

Fundada em 1987, a COPPIO ENGENHARIA E COMÉRCIO LTDA. é uma empresa de capital 100% nacional e tem como objetivo a prestação de serviços técnicos na área de Engenharia Civil, Elétrica e Hidráulica, visando à realização de obras e serviços de Construção Civil, tais como: construção de fábricas, hangares, hospitais, laboratórios farmacêuticos, galpões, escolas, subestações, entre outros.

MISSÃO

Ser considerada uma excelência em Construção Civil e Elétrica, com uma equipe respeitável, sempre fornecendo retornos rápidos e satisfatórios e que associem significados, fundamentados em qualidade, cumprimento de prazos e sustentabilidade.

VISÃO

A empresa Coppio Engenharia e Comércio Ltda, prima sempre pela qualidade, segurança, operacionalidade e rapidez, com um excelente custo/benefício, que são os principais objetivos almejados por seus clientes em busca de satisfação.

DADOS GERAIS

Razão Social	Coppio Engenharia e Comércio Ltda.
Endereço	Avenida Shishima Hifumi, nº 1.760
Bairro	Urbanova
Cidade	São José dos Campos - São Paulo
CEP	12.244-000
Telefone	(12) 3949 1977 / (12)99603-9875 (whatsapp)
Fax	(12) 3949 1977
C.N.P.J	57.692.410/0001-68
Inscrição Estadual	645.112.754.118
Inscrição Municipal	112.444
Registro na Junta Comercial	06/06/1987
Sob n.º	35.207.496.896
CREA n.º	0355482
E-mail	carina@coppioeng.com.br
Site:	http://www.coppioeng.com.br

PRINCIPAIS ATIVIDADES

- **ÁREA ELÉTRICA:** Projeto e instalação de unidade de emergência, compreendendo: Instalação de Grupo-Geradores; Projeto e instalação de sistema de iluminação interna e externa especial; Projeto e instalação de sistemas de proteção contra descargas atmosféricas (para-raios tipo Franklin e Gaiola de Faraday); Projeto, Instalação e manutenção de subestação abaixadora de energia em média tensão; Projeto e instalação de redes aéreas de distribuição em média tensão; Projeto e montagem de subestação em média tensão; Projeto e montagem de painéis de média e baixa tensão;
- **MONTAGENS HIDRÁULICAS:** Projeto, manutenção e execução de Sistema de Combate à Incêndio (rede de hidrantes), Projeto e instalação hidráulica predial, comercial e industrial.
- **ÁREA CIVIL:** Projeto, Construção e Reforma de laboratórios com áreas classificadas, segundo a Federal Standard 209-E e conceitos de Boas Práticas de Fabricação. Projeto e Construção de galpões industriais, comerciais, hangares e escolas em regime "Turn Key".

SERVIÇOS ELÉTRICOS EXECUTADOS



INSTITUTO BUTANTAN SÃO PAULO – FÁBRICA DE HEMODERIVADOS PAINEL GERAL DE DISTRIBUIÇÃO-QGBT;



INSTITUTO BUTANTAN SÃO PAULO – FÁBRICA DE HEMODERIVADOS PAINEL GERAL DE DISTRIBUIÇÃO-QGBT;

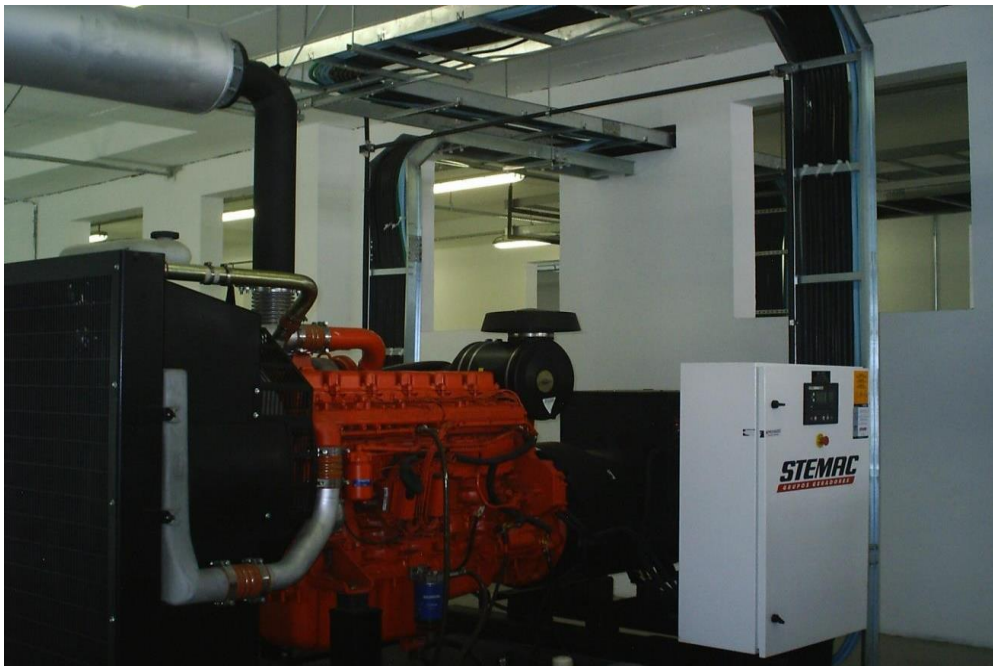

INSTITUTO BUTANTAN SÃO PAULO – FÁBRICA DE HEMODERIVADOS GRUPO GERADOR COM PAINEL QTA



INSTITUTO BUTANTAN SÃO PAULO – FÁBRICA DE HEMODERIVADOS GRUPOS GERADORES



FUNDAÇÃO OSWALDO CRUZ RIO DE JANEIRO-CAG QUADRO GERAL DE DISTRIBUIÇÃO

São José dos Campos, 02 de dezembro de 2024.

À Empresa **MVA**

A/C: Sra. Patrícia Carvalho

E- mail: comercial1@mvaeng.com.br

Prezado (a) Senhor (a),

Conforme solicitação de V. S^a. encaminhamos nossa proposta comercial para **o fornecimento de mão de obra especializada** para execução dos serviços, conforme escopo e projetos abaixo.

OBJETIVO

FORNECIMENTO DE MATERIAL E MÃO DE OBRA ESPECIALIZADA DE ELÉTRICA PARA EXECUÇÃO DE SUBESTAÇÕES – FUNDAÇÃO OSWALDO CRUZ- RJ.

ESCOPO DOS SERVIÇOS

1.1 Subestação ETG-01 (A871A01)

Trecho A1: Conjunto de placas xadrez com abertura para passagem de leitos, com suporte metálico, cobrindo área de 1,80 m²

Trecho B1: Conjunto de placas xadrez com abertura para passagem de leitos, com suporte metálico, cobrindo área de 8,30 m²

Trecho C1: Conjunto de placas xadrez sem abertura para cobertura de leito para passagem de cabos, com suporte metálico e em alvenaria, cobrindo área de 10,62 m²

1.2. Subestação ETG-02 (A191A01)

Trecho A2: Conjunto de placas xadrez com abertura para passagem de leitos, com suporte metálico, cobrindo área de 1,10 m²

Trecho B2: Conjunto de placas xadrez com abertura para passagem de leitos, com suporte metálico, cobrindo área de 4,35 m²

Trecho C2: Conjunto de placas xadrez com abertura para passagem de leitos, com

suporte metálico, cobrindo área de 2,16 m²

1.3. Subestação ETG-11 (A874A01)

Trecho C1: Conjunto de placas xadrez com abertura para passagem de leitos, com suporte metálico, cobrindo área de 1,50 m²

Trecho C2: Conjunto de placas xadrez com abertura para passagem de leitos, com suporte metálico, cobrindo área de 1,34 m²

Trecho C3: Conjunto de placas xadrez com abertura para passagem de leitos, com suporte metálico, cobrindo área de 0,80 m²

Trecho C4: Conjunto de placas xadrez com abertura para passagem de leitos, com suporte metálico, cobrindo área de 1,52 m²

Trecho C5: Conjunto de placas xadrez com abertura para passagem de leitos, com suporte metálico, cobrindo área de 1,70 m

Trecho C6: Conjunto de placas xadrez com abertura para passagem de leitos, com suporte metálico, cobrindo área de 2,81 m²

Trecho C7: Conjunto de placas xadrez com abertura para passagem de leitos, com suporte metálico, cobrindo área de 2,25m²

Trecho C8: Conjunto de placas xadrez com abertura para passagem de leitos, com suporte metálico, cobrindo área de 0,85m²

Trecho C9: Conjunto de placas xadrez com abertura para passagem de leitos, com suporte metálico, cobrindo área de 0,30 m²

Trecho C10: Conjunto de placas xadrez com abertura para passagem de leitos, com suporte metálico, cobrindo área de 0,70 m²

Trecho C11: Conjunto de placas xadrez com abertura para passagem de leitos, com suporte metálico, cobrindo área de 0,50 m²

Trecho C12: Conjunto de placas xadrez com abertura para passagem de leitos, com suporte metálico, cobrindo área de 0,30 m²

Trecho C13: Conjunto de placas xadrez com abertura para passagem de leitos, com suporte metálico, cobrindo área de 0,30 m²

Trecho C14: Conjunto de placas xadrez com abertura para passagem de leitos, com suporte metálico, cobrindo área de 0,86 m²

Trecho C15: Conjunto de placas xadrez com abertura para passagem de leitos, com suporte metálico, cobrindo área de 0,40 m²

Trecho C16: Conjunto de placas xadrez com abertura para passagem de leitos, com

suporte metálico, cobrindo área de 0,41 m²

Trecho C17: Conjunto de placas xadrez com abertura para passagem de leitos, com suporte metálico, cobrindo área de 0,10 m²

Trecho C18: Conjunto de placas xadrez com abertura para passagem de leitos, com suporte metálico, cobrindo área de 0,72 m²

Trecho C19: Conjunto de placas xadrez com abertura para passagem de leitos, com suporte metálico, cobrindo área de 2,85 m²

VALOR TOTAL

- **Preço total – MT + MO + FRETE: R\$ 130.908,00** (cento e trinta mil e novecentos e oito reais);

SUBESTAÇÃO	QUANT.	MATERIAL	MÃO-DE-OBRA	VALOR TOTAL MATERIAL + MÃO-DE-OBRA	VALOR/M ²	FRETE
ETG 01	66,43	R\$ 29.786,40	R\$ 33.768,00	R\$ 52.962,00	R\$ 797,26	R\$ 3.240,00
ETG 02	20,22	R\$ 8.755,20	R\$ 13.680,00	R\$ 18.696,00	R\$ 924,63	R\$ 3.240,00
ETG 11	23,23	R\$ 27.252,00	R\$ 32.184,00	R\$ 49.530,00	R\$ 2.132,16	R\$ 3.240,00

CONDIÇÕES COMERCIAIS – PAGAMENTO E DADOS BANCÁRIOS

- Pagamento **conforme medições mensais** com Emissão de Nota Fiscal de Prestação de Serviço;
- **Banco Santander (033) AG: 0228 / Conta - Corrente: 13006698-5**
- **Favorecido:** Prospector Serviços Administrativos LTDA;
- **CNPJ:** 40.708.277/0001-98

OBS: EMPRESA DE GESTÃO DE CAIXA DA COPPIO ENGENHARIA

OBRIGAÇÕES DA CONTRATADA

- Fornecer serviços compatíveis com as necessidades dos trabalhos;
- Acatar normas e procedimentos internos do cliente, bem como a legislação em vigor de segurança e medicina do trabalho;
- Prover identificação, uniforme e EPI;

- Prover todo o ferramental e equipamentos necessários para execução dos serviços propostos no escopo;

OBRIGAÇÕES DA CONTRANTE (CLIENTE)

- Facilitar e prover os meios para a entrada dos funcionários da contratada na unidade, evitando atrasos desnecessários que possam refletir no prazo final de entrega dos serviços, bem como, onerar custo operacional, com reflexos evidentes no preço ofertado;
- Informar os procedimentos internos (documentação, integração etc.) para liberação da entrada dos funcionários da contratada na planta. (se aplicável);
- Indicar responsável técnico para acompanhar pessoal caso tenham que ir a campo à planta do Cliente (se aplicável);
- Fornecer todas as informações necessárias para os trabalhos;

PRAZO DE EXECUÇÃO

90 (noventa) dias após assinatura do contrato, materiais disponíveis em obra e liberação de área e cronograma da FIOCRUZ-RJ;

VALIDADE DA PROPOSTA

- **30** (trinta) dias após elaboração da mesma.

OBSERVAÇÕES GERAIS

- O valor da proposta inclui o fornecimento de transporte, alimentação, uniformes, alojamento, EPI, adequados aos nossos funcionários e o recolhimento dos impostos e encargos sociais conforme a legislação em vigor;

EXCLUSÕES

- Qualquer tipo de serviço que não esteja claramente descrito no Escopo acima exposto;

- Fornecimento de guindastes e/ou qualquer equipamento ou máquina para deslocamento de materiais e /ou painéis;
- Fornecimento de caminhão MUNK

INFORMAÇÕES COMPLEMENTARES

- A empresa não é optante pelo simples nacional;

Atenciosamente,

Ismar Coppio
Sócio-Diretor